TECH-MASTERS Slovakia s.r.o.
Budovateľská 63, SK-08001 Prešov
Tel. +421 51 77 33 031
Fax +421 51 77 33 035
slovakia@tech-masters.eu
www.tech-masters.eu/sk

ICE

TECH-NO-ICE

ROZPÚŠŤAČ ĽADU A SNEHU

- 10-krát lepšie rozpúšťa než soľ.
- Účinný pri teplote do –50 °C.
- Jednoduché použitie: TECH-NO-ICE sa aplikuje ručne alebo lopatou.
- Hospodárny: 1 kg výrobku TECH-NO-ICE dokáže rozpustiť 7 až 10 m² ľadu (pre porovnanie: 1 kg soli dokáže rozpustiť len 1 m²).
- Dlhodobá účinnosť: voda z rozpusteného snehu a ľadu opäť nezmrzne ešte niekoľko dní.
- TECH-NO-ICE na rozdiel od soli takmer vôbec nespôsobuje koróziu kovov, neškodí labkám zvierat a nepoškodzuje karosérie automobilov, cementové chodníky, záhradnú vegetáciu ...
- Vysokoúčinný proti vlhkosti: TECH-NO-ICE absorbuje vodu až do 5-násobku svojej hmotnosti.
- Prírodný produkt, ktorý je 100 %-ne rozpustný.



VŠEOBECNÉ INFORMÁCIE

TECH-NO-ICE 10-krát lepšie rozpúšťa než soľ. Granule sa vďaka svojmu unikátnemu tvaru dokážu udržať aj na šikmých plochách. TECH-NO-ICE pôsobí extrémne rýchlo pri teplotách do –50 °C. TECH-NO-ICE je hygroskopický, čo znamená, že počas rozpúšťania ľadu a snehu na spodku zostáva nezamŕzajúca tenká vrstva, ktorá v porovnaní so soľou zabezpečuje oveľa trvácnejší účinok.

To zabraňuje opätovnému rýchlemu zamŕzaniu. Tento účinok trvá až tri dni za predpokladu, že znova nesneží a že namŕzanie je v rámci normálu. TECH-NO-ICE je možné používať aj na vysúšanie vlhkých miestností, nakoľko pohlcuje vlhkosť obsiahnutú v ovzduší. Na zníženie existujúcej vlhkosti je možné ho taktiež aplikovať na podlahy, napr. v skladoch.

TECHNICKÉ INFORMÁCIE

Skupenstvo: tuhý
Farba: biely

Hustota: okolo 900 g na liter
Skladujte v pôvodných dobre uzavretých obaloch na suchom mieste.

APLIKÁCIA A POUŽITIE

- PÔSOBÍ PROTI ĽADU A SNEHU:
  TECH-NO-ICE sa používa na pracoviskách, priechodoch pre chodcov, nájazdových rampách pre vozidlá (cesty, rampy, vchody do obchodov, priemyselné sklady, schodiská, studené skladovacie priestory, atď.). Odstráňte nánosy snehu či ľadu. Naneste TECH-NO-ICE rovnomerne v množstve 1 až 2 kg na 10 m². Nechajte absorbovať; TECH-NO-ICE sa vstrebá a uvoľní sneh a ľad. Po 15 minútach je možné ľad či sneh odstrániť lopatou
- PÔSOBÍ PROTI VLHKOSTI:
  TECH-NO-ICE je tiež možné používať na vysúšanie: pivníc, vlhkých skladov, rekreačných obydlí... Umiestnite sieťovinovú tašku (alebo nylonovú pančuchu) naplnenú prostriedkom TECH-NO-ICE (1 až 2 kg) nad nádobu s objemom 5 až 10-násobku objemu TECH-NO-ICE. Najlepšie výsledky sa dosiahnu pri dobrej ventilácii a použití sieťovinovej tašky na 5 až 10 m³.

  UPOZORNENIE: TECH-NO-ICE skladujte dobre uzavreté v pôvodných obaloch na suchom mieste.

Číslo produktu	Názov produktu	Obsah	Trvanlivosť	Sekcia
T110011	Tech-No-Ice 10kg	10kg	pozri odtlačok + 24 mesiacov	OCHRANA A ÚPRAVA POVRCHOV
T110036	Rozmetací vozík	1 ks	-	OCHRANA A ÚPRAVA POVRCHOV

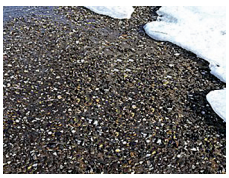






UPOZORNENIE

Všetky informácie vrátane obrázkov sú uvádzané s najväčšou starostlivosťou. Napriek tomu je vhodné, aby si užívatelia nezávisle na tom vyskúšali vhodnosť použitia každého výrobku na vlastné účely. Firma TECH-MASTERS Slovakia s.r.o. nezodpovedá za úplnosť a presnosť týchto informácií a odmieta záruku za vaše konkrétne použitie výrobkov. Záruka, ktorú TECH-MASTERS Slovakia s.r.o. poskytuje, sa týka iba štandardných predajných podmienok tohto výrobku. V žiadnom prípade nenesie zodpovednosť za náhodné škody alebo za škody spôsobené nesprávnym používaním alebo predajom výrobku inému zákazníkovi.