TECH-MASTERS Italia s.r.l
Via Adua, 22 - 21045 Gazzada Schianno (VA) - Italy
Tel. +39 0332 14398 00
Fax +39 0332 14398 37
info@tech-masters.it
www.tech-masters.it

# HSP

# HEAT STOP

## GEL PROTETTIVO

- Protegge dai danni del calore e della fiamma
- Riduce il rischio di incendio sulle superfici circostanti
- Formula unica in gel, facile da usare
- Trasparente, non lascia residui, facile da ripulire
- Evapora entro 24-48 ore
- Non tossico, non dannoso per la pelle, inodore

## Informazioni Generali

HEAT STOP protegge superfici e componenti dai danni del calore durante processi di saldatura e brasatura.
Protegge superfici verniciate e rifinite, da decolorazione dovuta all'uso di sistemi a torcia. La speciale formula in gel aderisce a tutte le superfici senza gocciolare o colare.
HEAT STOP riduce la deformazione di superfici o materiali come plastica, gomma, sigillature e guarnizioni.

## Informazioni Tecniche

Aspetto: liquido
Colore: incolore
Odore: inodore
Punto di ebollizione: 100°C
Tensione di vapore (a 20°C): 23 hPa
Densità (a 20°C): > 1 g/cm³
Solubilità in acqua: interamente miscibile
Evaporazione: 24-48 ore
Solubilità: acqua calda e fredda
Durata a magazzino: 12 mesi. NON CONGELARE!
Misure di sicurezza: consultare la Scheda di Sicurezza.

## Applicazioni ed Uso

- HEAT STOP previene i danni causati dal calore durante processi di saldatura e brasatura in diversi settori come: tubature, installazioni, valvole di connessione, muri a secco, costruzioni in vetro e metallo, carrozzerie, giunture, sistemi e valvole termostatiche, impianti di condizionamento, raffreddamento e riscaldamento, impianti medicali, impianti per edilizia, riparazione e manutenzione.
- Uso: agitare bene! Pulire la zona da proteggere. Applicare uno strato di HEAT STOP di circa 5-10 mm e iniziare a lavorare. Rimuovere il gel il più possibile e lasciare che i residui evaporino da soli.

  ATTENZIONE: NON CONGELARE!

| Articolo Nr. | Nome | Contenuto | Durata | Sezione |
|---|---|---|---|---|
| T170002 | Heat Stop 1l | 1l | vedi stampa + 24 mesi | TRATTAMENTO E PROTEZIONE DELLA SUPERFICIE |

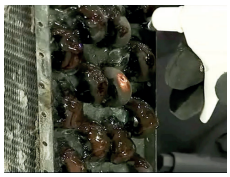
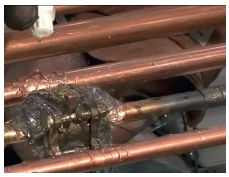

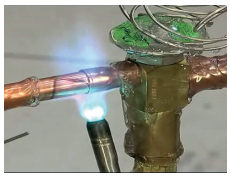
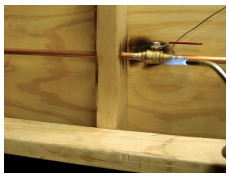

## Attenzione

Tutte le informazioni comprese le immagini sono state fornite con la massima attenzione. Comunque, è appropriato che l'utente stabilisca la fruibilità di ogni prodotto in base ai propri scopi, a prescindere dai nostri test. Tech Masters garantisce la completezza e l'accuratezza delle informazioni ma declina ogni responsabilità per gli usi specifici. La garanzia, fornita da Tech Masters riguarda solo le condizioni generali di vendita di questo prodotto. In nessun caso la nostra società potrà essere ritenuta responsabile di danni accidentali, danni per uso improprio o vendita del prodotto a terzi.