TECH-MASTERS Italia s.r.l
Via Adua, 22 - 21045 Gazzada Schianno (VA) - Italy
Tel. +39 0332 14398 00
Fax +39 0332 14398 37
info@tech-masters.it
www.tech-masters.it

RTO

RUST OFF

PULITORE PH NEUTRO RIMUOVE LA RUGGINE E LE OSSIDAZIONI DAI METALLI

- Applicabile su superfici metalliche corrose come acciaio, ghisa e acciaio al carbonio.
- Sostituisce i processi meccanici di rimozione della ruggine: come sabbiatura, molatura e sostanze caustiche aggressive.
- Impedisce la riformazione immediata della ruggine.
- Privo di solventi e additivi nocivi (NTA e EDTA).
- Ecologico.
- Agisce già a temperatura ambiente.
- Migliore le sue performance in vasca ultrasuoni.
- pH neutro (PH7).
- Rimuove le macchie di ruggine sulla pietra naturale.

Informazioni Generali

RUST OFF è un rimuovi-ruggine industriale molto potente ed efficace, nonostante sia a pH neutro e a base di acqua e fosfonati. RUST OFF scioglie in modo sicuro e semplice la ruggine. Normalmente si utilizzano prodotti acidi per rimuovere la ruggine, ma RUST OFF si basa esclusivamente su composti fosfonati neutri ed è quindi rispettoso dell'ambiente. RUST OFF lascia uno strato protettivo che previene la corrosione..

Informazioni Tecniche

Stato fisico: liquido
Colore: incolore
Odore: caratteristica
Valore pH (a 20°C): ≈ 7,5
Punto di ebollizione iniziale e intervallo di ebollizione: 100°C
Tensione di vapore (a 20°C): 23 hPa
Densità (a 20°C): 1,21 g/cm³
Solubilità in acqua: interamente miscibile
Periodo di validità/condizioni di conservazione: 5 anni, conservare al di sopra del punto di congelamento

Applicazioni ed Uso

- UTILIZZO:
- Rimuovere lo sporco e la ruggine superficiale instabile.
- Diluire 1 litro di RUST OFF in 10 litri di acqua in un SECCHIO FILTRO COMPLETO.
- Immergere le parti metalliche corrose nel secchiello. L'immersione nel secchio consente all'oggetto arrugginito di entrare in contatto con RUST OFF su tutti i lati, in modo che la ruggine disciolta si raccolga sul fondo del secchio.
- Quindi risciacquare con acqua e lasciare asciugare.
- Il tempo di immersione dipende dall'applicazione. A 20°C, aspettarsi un tempo di immersione di:
  - da 15 a 30 minuti per ruggine leggera e superficiale.
  - da 2 a 12 ore per uno strato spesso di ruggine.
  - da 12 a 36 ore per ruggine profonda.

- APPLICAZIONI:
- RUST OFF può essere applicato su superfici metalliche corrose come acciaio, ghisa e acciaio al carbonio.
- RUST OFF è in grado di rimuovere ossidazioni da metalli come bronzo e ottone.
- Rimuove la ruggine e prepara la superficie prima di altre applicazioni.
- RUST OFF è in grado di rimuovere dai pezzi residui di calcare in combinazione con la ruggine.
- Rimuove le macchie di ruggine sulla pietra naturale senza danneggiarla.

Articolo Nr.	Nome	Contenuto	Durata	Sezione
T571001	Rust Off 1l	1l	vedi stampa + 60 mesi	TRATTAMENTO E PROTEZIONE DELLA SUPERFICIE
T571005	Rust Off 5l	5l	vedi stampa + 60 mesi	TRATTAMENTO E PROTEZIONE DELLA SUPERFICIE

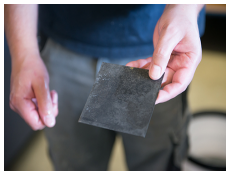

Attenzione

Tutte le informazioni comprese le immagini sono state fornite con la massima attenzione. Comunque, è appropriato che l'utente stabilisca l''idoneità di ogni prodotto in base ai propri scopi, a prescindere dai nostri test. Tech Masters non è responsabile della completezza e dell'accuratezza delle informazioni e declina garanzia per gli usi specifici. La garanzia fornita dai prodotti Tech Masters riguarda solo le condizioni generali di vendita di questo prodotto. In nessun caso la nostra società potrà essere ritenuta responsabile di danni accidentali, danni per uso improprio o vendita del prodotto a terzi.