TECH-MASTERS Austria GmbH
Gewerbestr. 1, A-4720 Kallham
Tel: +43 (0) 7733 / 20 090
Fax +43 (0) 7733 / 20 092
info@tech-masters.at
www.tech-masters.at

Automobilindustrie

HSP

HEAT STOP

EINZIGARTIGES HITZESCHUTZGEL

- Diesel-Leitung als Schutz.
- Gegen Verzug von Blech.
- Schützt vor Hitzeschäden.
- Verringert die Entzündungsgefahr für die umgebenden Oberflächen.
- Einzigartige Gelformel, einfach anzuwenden.
- Klar, hinterlässt keine Rückstände. Einfach zu entfernen.
- Verdunstet innerhalb von 24-48 Stunden.
- Nicht giftig, unschädlich für die Haut, geruchlos.

ALLGEMEINE INFORMATION

HEAT STOP schützt Oberflächen und Teile vor Hitzeschäden beim Löten, Hartlöten und Schweißen. Schützt lackierte und fertige Oberflächen vor Verfärbung beim Einsatz von Heißluftsystemen.

Die spezielle Gelform haftet auf allen Oberflächen ohne zu tropfen oder abzulaufen. HEAT STOP reduziert die Verformung von Oberflächen und Materialien wie Plastik, Gummi, Dichtungsmittel und Dichtungen.

TECHNISCHE INFORMATION

Aussehen: gallertartig
Farbe: transparent
Gefrierpunkt: 0° C
Siedepunkt: 100° C
Dampfdichte: < 1
pH Wert: 6-8

Eigenverdunstung: 24 - 48 Stunden
Löslichkeit: heißes und kaltes Wasser
Haltbarkeit: 12 Monate. VOR FROST SCHÜTZEN!
Sicherheitsmaßnahmen: Siehe Sicherheitsdatenblatt.

ANWENDUNG UND GEBRAUCH

- HEAT STOP verhindert Hitzeschäden beim Löten, Hartlöten und Schweißen in unterschiedlichen Arbeitsbereichen wie: Leitungsbau, Installation, Ventileinbau, Werkstatt, Fugendichtungen, Klimaanlagen, Kühl- und Heizanlagen, Reparatur und Instandhaltung.
- Gebrauch: Gut schütteln! Zu schützende Fläche reinigen. 5-10mm starke Schicht HEAT STOP auftragen und mit der Arbeit beginnen. Überschüssiges Gel bestmöglich entfernen; Rest verdunsten lassen.
  VOR FROST SCHÜTZEN!
- Zusätzliche Eigenschaften:
  Bleche verziehen sich bei Lötungen und Schweißvorgängen nicht.
  Kühlt Auspuffe ab, bei arbeiten in der Nähe.
- Zusätzliche Anwendungen:
  Dachstuhlumbauten, Flämmerarbeiten mit Flämmmatten, bei sämtlichen Schweißprozessen, etc.

Artikel Nr.	Name	Inhalt	Haltbarkeit	Produktgruppe
T170002	Heat Stop 1l	1l	siehe Aufdruck + 24 Monate	OBERFLÄCHENBEHANDLUNG UND SCHUTZ
Y902155	Lötpistole Ultramap 2200° C	1	-	TOOLS
Y908704	Standardbrenner	1	-	TOOLS
Y908706	Zyklonbrenner Standard	1	-	TOOLS
Y908708	Heißluftbrenner	1	-	TOOLS
Y908710	Schrumpfbrenner	1	-	TOOLS
Y908843	Kupferstück	1	-	TOOLS

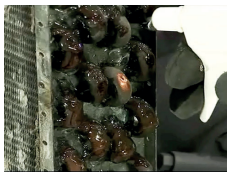
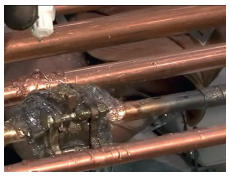
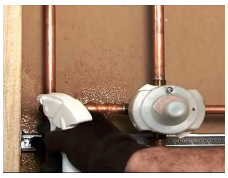
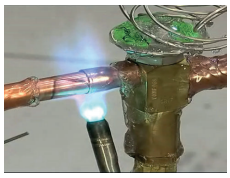
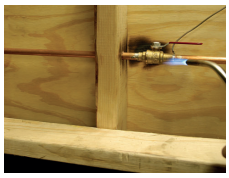

HINWEIS

Alle Informationen und Abbildungen werden nach bestem Wissen und Gewissen erstellt. Es obliegt dem Verbraucher, die Eignung jedes Produktes für seine jeweilige Anwendung zu prüfen. Es gibt keine Garantie im Hinblick auf Vollständigkeit oder Genauigkeit der Informationen und Tech-Masters lehnt jede Haftung für die Benutzung des Produktes ab. Die Haftung beschränkt sich auf die, in den Standardverkaufsbedingungen, für dieses Produkt, angeführte Anwendung. Tech-Masters haftet keinesfalls für Schäden und Folgeschäden, die durch den Verkauf, Weiterverkauf, der Benutzung oder des missbräuchlichen Einsatzes des Produktes entstehen.