TECH-MASTERS Deutschland GmbH
Hohenbuckstr. 8, D-90425 Nürnberg
Tel. +49 (0)911 955 179-0
Fax +49 (0)911 955 179-38
info@tech-masters.de
www.tech-masters.de

# ITL

# INTERLOCK

## BEIDSEITIGES SELBSTSCHLIESSENDES KLETTSYSTEM

- Hochwertiges Haken- und Flauschband mit optimaler Klettgeometrie
- Das filigrane Klettband ermöglicht den Einsatz auch bei sehr engen Einbausituationen
- Sehr dichtmaschig für einen sicheren Haltkraft
- Mühelos bündeln, befestigen, fixieren ohne zu verrutschen
- Flexibles Wiederverwenden - kostensparend
- Keine Klebestellen und deren Vorreinigung nötig
- Sekundenschnelles und einfaches Verbinden und Trennen
- Für einen hohen Beanspruchungsgrad
- Sehr hohe Scher- und Zugfestigkeit
- Bleibt anpassungsfähig und elastisch
- Kann auf das benötigte Maß zugeschnitten werden
- Sehr gute UV- und Witterungsbeständigkeit
- Kein Einschnüren von Daten- und Netzwerkverkabelungen
- Empfindliche Oberflächen werden durch die weiche Bandoberfläche nicht beschädigt

## ALLGEMEINE INFORMATION

INTERLOCK ist ein beidseitiges, selbstschließendes Haken- und Flauschband mit optimaler Klettgeometrie. Der filigrane Klettbinder ermöglicht den Einsatz auch in sehr engen Einbausituationen und ist sehr dichtmaschig für einen sicheren Halt. INTERLOCK verrutscht nicht und ist ideal geeignet zum Bündeln, Befestigen und Fixieren. Durch flexibles Wiederwenden können Kosten gespart werden. Es sind außerdem keine Klebeflächen und deren Vorreinigung nötig.

INTERLOCK für sekundenschnelles Verbinden und Trennen bei einem hohen Beanspruchungsgrad. INTERLOCK überzeugt durch eine hohe Scherfästigkeit, bleibt anpassungsfähig und elastisch, sowie UV- und witterungsstabil. Empfindliche Oberflächen werden durch die weiche Bandoberfläche nicht beschädigt, ein Einschnüren z.B. bei Daten und Netzwerkverkabelungen ist ausgeschlossen. INTERLOCK kann schnell und einfach auf die benötigte Länge zugeschnitten werden.

## TECHNISCHE INFORMATION

Träger: Polypropylen-Hakenband/Polyamid-Flauschband
Temperaturbeständigkeit: bis +100°C
Anwendungstemperatur: +10 bis +30 °C
Dicke: 0,90 mm
Zugfestigkeit: 2 N/cm²
Schälfestigkeit: 0,4 N/cm²
Scherfestigkeit: 30 N/cm²
Maximale Haftfestigkeit: nach 72 Stunden
UV-Beständigkeit: gut
Haltbarkeit: 24 Monate, kühl und trocken lagern, vor Frost schützen

## ANWENDUNG UND GEBRAUCH

- ANWENDUNG:
- Geeignte für alle Anwendungen in Gewerbe, Industrie und öffentlichen Einrichtungen für Werkstatt, Büro, Lager und Baustelle.
- In der Elektro-, KFZ-, Metall-, Textil-, Holzbranche. In Land- und Forstwirtschaft, Hoch- und Tiefbau, Installationstechnik, Maschinenbau, Kommunalbetriebe, Logistik, Veranstaltungstechnik uvm.

- GEBRAUCH:
- Zum Bündeln von Kabeln, Rohren, Schläuche, Hülsen uvm.
- Zum schnellen Fixieren, Befestigen und wieder lösen.
- Ideale Fixierhilfe vor dem Montieren und Verkleben.

| Artikel Nr. | Name | Inhalt | Haltbarkeit | Produktgruppe |
|---|---|---|---|---|
| N562999 | HL-Fix ultradünn Spender | | - | KLEBEBÄNDER |
| T562915 | Interlock 16mm x 3m | 1 St. | - | KLEBEBÄNDER |

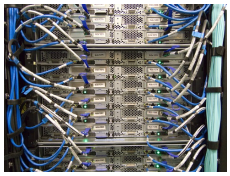

## HINWEIS

Alle Informationen und Abbildungen werden nach bestem Wissen und Gewissen erstellt. Es obliegt dem Verbraucher, die Eignung jedes Produktes für seine jeweilige Anwendung zu prüfen. Wir geben keine Garantie im Hinblick auf Vollständigkeit oder Genauigkeit der Informationen und lehnen jede Haftung für die Benutzung des Produktes ab. Die Haftung beschränkt sich auf die, in den Standardverkaufs-bedingungen, für dieses Produkt, angeführte Anwendung. Wir haften in keinem Fall für Schäden und Folgeschäden, die durch den Verkauf, Weiterverkauf, der Benutzung oder des missbräuchlichen Einsatz des Produktes entstehen.