TECH-MASTERS Deutschland GmbH
Hohenbuckstr. 8, D-90425 Nürnberg
Tel. +49 (0)911 955 179-0
Fax +49 (0)911 955 179-38
info@tech-masters.de
www.tech-masters.de

CTP

COVER TAPE HD

HOCHQUALITATIVES ABDECKBAND AUF PVC-BASIS

- Abdeck- und Schutztape für diverse Bauarbeiten
- Schützt alle Oberflächen
- Dient zum Schutz bei Ansrich- Putz- und Montagearbeiten
- Kein Unterlaufen von Farbe, Lacke, Öle, Fett usw. möglich
- Gute UV- Beständigkeit
- Hohe Dehnbarkeit

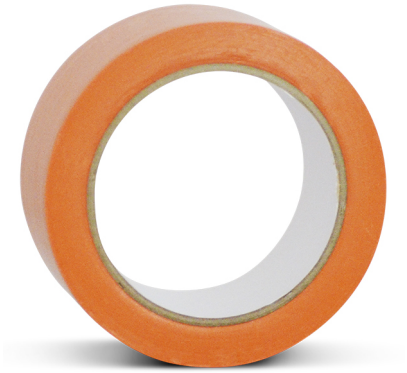

ALLGEMEINE INFORMATION

COVER TAPE HD ist ein Schutzband, basierend auf einer weichen PVC-Folie, die mit einem hochwertigen Klebstoff auf Kautschukbasis beschichtet ist.

COVER TAPE HD ist dank seiner formbaren und biegsamen Unterlage für Bauarbeiten sehr gut geeignet. COVER TAPE HD hat eine gute UV-Beständigkeit.

TECHNISCHE INFORMATION

Klebstoff: Klebstoff auf Gummibasis
Träger: Weich-PVC
Farbe: orange
Breite: 50 mm
Länge: 33 m
Gesamtdicke: 0,12 mm
Zugfestigkeit: 49 N / 25 mm

Haftung: 3,9 N / 25 mm
Dehnung: 150%
Temperaturbeständigkeit: bis 60°C
Lagerung: An einem gut belüfteten Ort, vorzugsweise bei einer Temperatur zwischen + 10°C und + 30°C, sauber und trocken lagern
Haltbarkeit: 12 Monate

ANWENDUNG UND GEBRAUCH

- GEBRAUCH:
- Bei einer Temperatur zwischen 0°C und 35°C auftragen.
- Die Oberfläche muss sauber und frei von Staub und Fett sein.
- Berühren Sie nicht die freiliegende Klebefläche des Klebebands, da dies die Leistung beeinträchtigt.
- Haftklebstoff muss mit maximalem Druck aufgetragen werden, um ein maximales Druckniveau zu erreichen.
- Das angegebene Leistungsniveau wird nach einer Verklebungszeit von 24 Stunden bei 23 ° C erreicht.

- ANWENDUNG:
- Sicherung von Folien während der Bauarbeiten
- Schutz aller Oberflächen wie Metall, Kunststoff, Glas, Holz, Folie, usw.
- Schutz bei Maler- und Putzarbeiten
- Für Reparatur und Kennzeichnung

Artikel Nr.	Name	Inhalt	Produktgruppe
T580900	Cover Tape HD	Rolle 50mm x 33m	KLEBEBÄNDER

HINWEIS

Alle Informationen und Abbildungen werden nach bestem Wissen und Gewissen erstellt. Es obliegt dem Verbraucher, die Eignung jedes Produktes für seine jeweilige Anwendung zu prüfen. Wir geben keine Garantie im Hinblick auf Vollständigkeit oder Genauigkeit der Informationen und lehnen jede Haftung für die Benutzung des Produktes ab. Die Haftung beschränkt sich auf die, in den Standardverkaufsbedingungen, für dieses Produkt, angeführten Anwendung. Wir haften in keinem Fall für Schäden und Folgeschäden, die durch den Verkauf, Weiterverkauf, der Benutzung oder des missbräuchlichen Einsatz des Produktes entstehen.